

# 広報かわば

2023

11

No. 578



## CONTENTS

チャレンジウィーク	2
村の情報ページ	4
川場フォト通信	8
情報ひろば	14

# チャレンジウィークの様子

10月10日(火)から10月13日(金)の4日間、村内の企業や事業所、施設、農家など14カ所において川場中学校2年生が職業体験を行う「川場中学校チャレンジウィーク」が実施されました。

今年で23年目を迎えた本事業は、地域社会、企業、事業所等がそれぞれのもつ教育力を発揮し、学校と地域が連携しながら子どもの生きる力を育てることを目的に、平成12年度より『ふれあい学習』のひとつとしてスタートしました。

この体験がキャリア教育の一環として、自分の進路を見つけるための能力や適性、興味関心を高め、将来、川場村を担う人材になってくれることを願っています。

受け入れてくださった企業や事業所、農家の方々には、生徒たちの活動を温かく見守っていただきながら、熱心にご指導、ご支援いただきましたことに改めて感謝申し上げます。

※写真の枚数は事業所によって異なることをご了承ください。

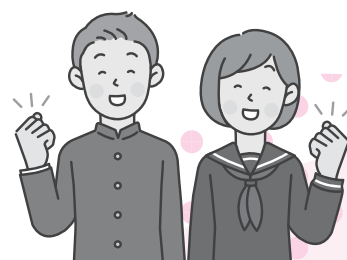



### 令和5年度 川場中チャレンジウィーク事業所一覧表

事業所名・代表者名		主な仕事や活動内容
1	(株)田園プラザ川場	(ファーマーズ) レジ業務、商品管理、清掃 など
		(ベーカリー) レジ業務、パンの個包装、清掃 など
2	レストラン武尊	調理手伝い、食器洗い、食事提供、ホール清掃、ピザづくり など
3	永井酒造株式会社	醸造仕込み作業、製品仕上げ作業、「日本酒が出来るまで」の勉強会
4	かわば森のこども園	保育教諭との手伝い、園児とのかかわり
5	世田谷区民健康村なかのビレジ	館内清掃、利用者の応対
6	水産試験場川場養魚センター	養魚管理、採卵、池の清掃
7	(株)関工務所	住宅建築における資材の加工、大工の手伝い、清掃片付け、運搬補助
8	川場村社会福祉協議会	デイサービスにおける利用者の介助 など (利用者とのコミュニケーション、お茶出し、ドライヤー、タオル干し など)
9	川場村学校給食センター	学校給食調理などの手伝い、洗浄作業、清掃など (給食調理内容は個々人で異なります)
10	石田りんご園	葉摘み など
11	川場村農産加工株式会社	惣菜製造、ジュース製造
12	株式会社 雪ほたか	雪ほたかの袋詰め、配達補助、片付け、清掃
13	(株)ウッドビレジ川場	いちご育苗作業、除草、製材 など
14	NPO法人あるきんぐクラブ ネイチャーセンター	「自然体験活動」の提供業務全般 羊の餌やり、薪割り、森の整備、イベント準備

## 役場新庁舎に関するお知らせ

11月6日(月)に開庁する役場新庁舎等についてお知らせします。

### ◎役場新庁舎における代表電話番号及び各課直通番号について

役場の電話番号はこれまで代表番号のみでしたが、新庁舎では、新たに各課に直接つながる電話番号が配備されます。役場の代表番号につきましては、これまでと同じ電話番号から変更はありません。

各課に配備される直通電話の市外局番の後は[25]となります。お間違えのないようにご注意ください。

### ○川場村役場 代表番号 ☎0278-52-2111

**総務課** 直通番号 ☎0278-52-2111 (代表)  
総務係 総合計画、秘書、人事、給与、選挙など  
財政係 IT管理、庁舎管理、消防、防災、交通、財政、広報など

**住民課** 直通番号 ☎0278-25-5073  
住民係 戸籍、住民登録、年金、パスポートなど  
税務係 住民税、国保税、軽自動車税、固定資産税など

**健康福祉課** 直通番号 ☎0278-25-5074  
健康保険係 国民健康保険、後期高齢、福祉医療、特定健診、母子保健など  
福祉係 障害者支援、住民福祉、学童保育など  
介護保険係 介護保険、包括支援センター、介護予防事業など

**むらづくり振興課** 直通番号 ☎0278-25-5071  
企画観光係 地域振興、交流事業、商工、観光、統計、地方創生など  
森林環境係 自然保護、鳥獣害、環境、林道、林業振興、木材コンビナートなど

**田園整備課** 直通番号 ☎0278-25-5072  
農政係 農地、国土調査、土地改良など  
建設係 建設、土木、水道、下水道、登記など

**出納室** 直通番号 ☎0278-25-5070  
会計、収入印紙等取扱など

**議会事務局** 直通番号 ☎0278-25-5075  
議会など

**教育委員会** 直通番号 ☎0278-52-3458  
学校教育係 学校教育、給食事務など  
生涯学習係 社会教育、社会体育、文化財など

### ◎毎週水曜日を午後7時まで開庁します

これまでの開庁時間は平日午前8時30分～午後5時15分でしたが、役場新庁舎開庁に合わせて11月6日(月)から令和6年3月の年度末までの毎週水曜日を試験的に午前8時30分～午後7時まで開庁します。

### ◎郵送物等の住所について

役場新庁舎への移転に伴い、住所が変わります。11月6日(月)の開庁後も、当分の間は移転前の住所が記載された封筒や書類が手元に届いてしまう場合がございますが、ご了承ください。

役場新庁舎の住所は「川場村大字谷地3200番地」になります。

# 粗大ごみ収集のお知らせ

住民課 住民係(☎内線153)

ご家庭で使わなくなった不要品(粗大ごみ)を有料で収集します。  
この機会に不要品を片付けて環境美化に努めましょう。  
なお、取り扱う粗大ごみは個人で不要になったものだけです。事業などで使われていた不要品は収集業者に依頼してください。



**日時** 令和5年12月3日(日) 午前9時～午前11時

**場所** 川場村体育館前駐車場

## <収集できるもの>

	粗大ごみ	品 目		処 理 料
		家具類(机・イス・食器棚・こたつ)、自転車、スキーやスノーボード、タイヤ、たたみ、マットレス、布団、座布団、チャイルドシート、その他木製品や廃プラスチック製品、金属製品など		
有 料 収 集	小型家電	ドライヤー、ラジカセ、パソコン、家庭用プリンター、掃除機、ポット、ストーブ、扇風機、自動車用バッテリーなど		
	家 電 リ サ イ ク ル 製 品	製品名	リサイクル料金	備 考
		テレビ	1,870円～	○1台ごとにリサイクル料金と1,500円の手数料がかかります。 ○リサイクル料金はメーカー及びサイズにより異なります。 詳しくは一般財団法人家電製品協会のホームページをご覧ください。
		冷蔵庫・冷凍庫	3,740円～	
		洗濯機・衣類乾燥機	2,530円～	
エアコン	990円～			
無 料 収 集	衣類等	Tシャツ(下着類)、ジーンズ、スラックス、ジャンパー、セーター、フリース、帽子、スーツ、タオル、毛布、シーツ、着物、ネクタイ、マフラーなど <b>&lt;お願い&gt;</b> ○透明または半透明の袋に入れてください。 ○中古衣料として海外に輸出されるので汚れや破れが激しいものは回収できません。 ○湿気や濡れた物は収集できないのでよく乾かしてください。 ○係員が中身を確認しますのでご協力ください。		
	有害ごみ	蛍光管、使い捨てライター、乾電池(ごみステーション内の専用箱でも可)		

## <収集できないもの>

- プロパンガスのボンベ
- オイルや塗料などが入ったままの缶(空の容器は資源ごみの日に出してください)
- 農業用ビニール

## <その他>

- 搬入はご自身で行っていただきますので係員の指示に従ってください。
- ご不明な点は役場住民課までお問い合わせください。

## <申込方法>

- 申込書は当日用意させていただきます。**事前に申込書が必要な方は川場村役場公式ホームページからダウンロードいただくか役場住民課窓口にございますのでご利用ください。

## 農業経営の安定化を図る!!

# 川場村価格高騰対策農業者支援給付金のご案内

田園整備課 農政係 (☎内線142)

新型コロナウイルス感染症拡大や世界情勢等により、営農に大きな影響が生じています。村では農業者の経営基盤の安定を図り、経営継続を支援するための給付金を支給します。

**申請期間** 令和5年11月1日(水)～12月22日(金)

**対象者** 令和5年9月1日時点において川場村内に居住する農業を営む個人事業主または事務所を置く農業法人<sup>(※)</sup>で、令和4年分の農業収入を確定申告もしくは住民税申告をしている農業者(法人にあっては、直近事業年度の税申告とする)※農事組合法人、株式会社など

**給付金額**

- ・認定農業者 10万円
- ・認定農業者以外の農業者 3万円
- ・牛を飼養している農業者(家畜伝染病予防法に基づく定期報告を行っているもの)  
牛1頭あたり6千円が加算(令和5年2月1日の時点の村内で飼養している頭数)

**申請書類**

- ①川場村価格高騰対策農業者支援給付金交付申請書兼請求書(様式第1号)
- ②令和4年分税申告に係る書類のうち農業収入がわかるもの  
個人: 令和4年分の確定申告書(第一表)の写し  
または令和5年度住民税申告書の写し(申告時の農業所得用の収入内訳書等)  
法人: 直近の事業年度分の確定申告書(別表一)の写し  
及び決算報告書等(農業収入がわかる試算表など)の写し

**申請方法** 申請書を役場田園整備課にて11月1日(水)より配布しております。また申請期間であれば、川場村ホームページからダウンロードできます。

申請書と関係書類の提出は、役場田園整備課へ郵送、もしくは窓口へ提出してください。(12月22日(金)必着)  
※11月6日(月)に新庁舎へ移転いたしますので、ご注意ください。

## 11月は「児童虐待防止推進月間」です

健康福祉課 福祉係 (☎内線169)

### 児童虐待とは・・・?

#### 身体的虐待

殴る、蹴る、叩く、  
濡れさせる、  
やけどを負わせる、  
家の外に締め出す など

#### 性的虐待

子どもへの性的行為、  
性的行為をみせる、  
ポルノグラフィティの  
被写体にする など

#### ネグレクト

乳幼児を家に残して  
外出する、食事を与えない、  
自動車の中に放置する  
など

#### 心理的虐待

言葉により脅かす、無視する、  
子どもの目の前で  
家族に対して暴力をふるう  
など

## 体罰がゆるされないものであることが法定化されました。

児童相談所への児童虐待の相談件数は増加の一途をたどっており、子どもの命が失われる痛ましい事件が続いています。こうしたことを踏まえ、2019年6月に成立した児童福祉法等の改正法において、体罰がゆるされないものであることが法定化され、2020年4月1日から施行されました。

### なぜ体罰や暴言をしてはいけないのか

体罰等が子どもの成長・発達に悪影響を与えることは科学的にも明らかになっており、「しつけ」と称した暴力なども含め、体罰等が繰り返されると、心身に様々な悪影響が生じる可能性があることが報告されています。

### 「児童虐待かも…」と思ったらすぐにお電話ください。

あなたの連絡・相談が、子どもを守り、子育てに悩む保護者を支援する大きな一歩となります。連絡は匿名で行うことも可能です。連絡者や連絡内容に関する秘密は守られます。

◎児童相談所全国共通ダイヤル・・・☎189 (いち はやく)

お近くの児童相談所につながります。

◎群馬県子どもホットライン24 (24時間年中無休)

一般電話 ☎0120-783-884

携帯電話 ☎027-263-1100

◎川場村子ども家庭相談窓口 ☎0278-50-1165



# 川場村文化祭が開催されます！

11月22日(水)、23日(木・祝)の2日間にわたり、川場村体育館を主会場として川場村文化祭を開催します。文化協会各部による作品展示をはじめ、こども園・小学校、中学校児童生徒による作品が会場内に展示されます。23日には、体育館駐車場において婦人会や社会福祉協議会によるバザーや農業団体連絡協議会による投げ餅、健康福祉まつりでは、足つぼマッサージも実施予定です。文化祭では初めてのキッチンカーの出店もあります。

また、午後7時からかわば花火大会も行われますので、みなさんの来場をお待ちしております。

- 令和5年11月22日(水)  
一般公開 午後1時～午後4時
- 令和5年11月23日(木・祝)  
一般公開及び各種イベント 午前9時～午後3時

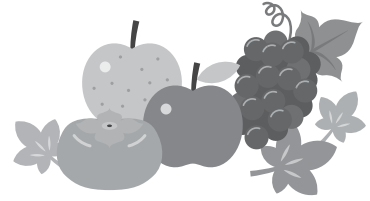

健康福祉まつり 各コーナー紹介	
☆足つぼマッサージ	プロの技を無料で体験！
☆血管年齢測定	あなたの血管年齢は？
☆ベジチェック	手から野菜の摂取量チェック！
☆体組成計測定	乗るだけで筋肉量や脂肪量まで詳しくわかる
☆骨密度測定	あなたの骨は元気？超音波で骨密度がわかります
☆食改推コーナー	10時～ 毎年大好評の試食コーナーがあります！
☆運動指導	プロによるあなたのための運動指導！
☆歯科相談	歯科衛生士にお口のことを相談しよう

## 令和5年度 かわば花火大会 ～役場新庁舎落成記念～

令和5年11月23日(木・祝)19時より

上記の日程で、花火大会を開催します。

開催に伴い、交通規制が実施されますのでご協力をお願いいたします。

# 自宅の水道、漏水していませんか

田園整備課 建設係(☎内線145)

給水装置(蛇口、止水栓、湯沸かし器など)は、所有者である皆さんが維持管理をするものです。日頃から漏水がないか以下の項目を確認しましょう。

- 検針水量が、いつもと比べて異常に多い
- 宅地内の水道管の埋設部分がいつも濡れている
- 配管してある壁や床が濡れている

### 【漏水の確認方法】

1. 宅内の水道の蛇口をすべて閉めた状態にしてください
2. 水道メーターボックスの蓋を開け、メーターの中にあるパイロットが回転しているようであれば、漏水です

漏水している場合は、川場村上下水道指定工事店一覧表<sup>(※)</sup>に記載のある工事店で修理をしてください。水道メーターから蛇口までの修理費用は、ご自分の負担となります。

漏水により使用料が著しく増加した場合は、軽減又は免除ができることもあります。

※川場村上下水道指定工事店一覧表は、川場村カレンダーの裏表紙に記載されています。

# 川場フォト通信

## スポーツの秋 ～こども園運動会～

9月30日(土)、こども園の運動会が開催されました。途中雨で中断しましたが、最後まで一生懸命走ったり、踊ったりと元気いっぱいの姿を見せてくれました。



## 西関東小学生バンドフェスティバル

～金賞受賞 全国大会出場決定～



10月1日(日)ALSOK群馬アリーナにおいて、第29回西関東小学生バンドフェスティバルが開催されました。群馬・埼玉・新潟・山梨の4県7校の代表団体が出場し、川場小学校金管バンド川場キッズ(児童20名)が栄えある金賞に輝き、全国大会出場が決定しました。今年度の全国大会は11月18日(土)大阪城ホールで開催されます。

川場キッズの皆さん、練習の成果を十分に発揮し、思う存分にマーチングを楽しんでください。



## 抜穂祭



10月3日(火)道の駅 川場田園プラザ内において「抜穂祭」が行われました。

川場小学校5年生が総合学習の一環として、女子は紺の着物に烏追笠を、男子は白装束に烏帽子をそれぞれ身にまとい、昭和16年に行われた献穀祭の儀式を再現しました。

川場村のおいしい米づくりを体験する活動として、春に自分たちで植えた稲を一生懸命刈りました。

始めは不慣れな手つきでしたが、榊雪ほたかの皆さんの指導のおかげで段々と上達していき、あっという間に刈り終わりました。





## 川場村発展への功績が認められました

～故 関 清氏じゅん せいに従五位～

10月6日(金)、故関清氏ご自宅において、従五位の伝達式が執り行われ、奥様のかづ子さんに、外山村長より位記が手渡されました。

関氏は、川場村議会議員として昭和62年から平成15年までの4期16年、川場村長として平成15年から平成27年までの3期12年と長きにわたり在職されました。

その間、数々の要職を務め、平成の市町村大合併の際には自主自立の村づくりを選択するなど、川場村発展のため多大な貢献をされました。この度、その功績が認められ、従五位が授与されました。



## 川場村発展への功績が認められました

～吉野 博喜氏ひろきに旭日單光章～

10月3日(火)、吉野氏ご自宅において、旭日單光章の伝達式が執り行われ、元川場村議会議員 吉野 博喜氏に、外山村長より勲記と勲章が手渡されました。

吉野氏は、川場村議会議員として昭和58年4月から平成19年までの間の4期12年と長きにわたり在職されました。

その間、数々の要職を務め、「川場かるた」の製作や川場村誌の編纂に携わる等、川場村発展のため多大な貢献をされました。この度、その功績が認められ、天皇陛下より旭日單光章が授与されました。



## かわば森のこども園の園児と「ふるさと生きがい農園」で サツマイモ掘り体験を行いました

10月11日(水)、かわば森のこども園の園児は、老人クラブ役員が運営する「ふるさと生きがい農園」でサツマイモ掘りを行いました。

この取り組みは世代間交流事業として毎年行われ、6月に植え付けをしたサツマイモの苗を、園児たちは、泥だらけになりながら一生懸命引っ張り、大きなサツマイモを掘り出していました。



## 「大きくなってもどってきてね！！」

10月19日(木)利根漁業協同組合とかわば森のこども園年長児による稚魚の放流が行われました。「大きく育ててね～」と声をかけながら、バケツの中で飛び跳ねる元気な稚魚を順番に川へ放流しました。



## 長寿を祝い敬老会が開催されました

10月6日(金)、川場村文化会館において敬老会が行われました。

節目として88歳、75歳を迎えられた皆さん、そして今回はダイヤモンド婚・金婚を迎えられた皆さんを招待し、式典のみ開催されました。

米寿を迎えた皆さんは金色の祝着を身にまとい、ダイヤモンド婚・金婚を迎えられた皆さんはご夫婦仲睦まじく、記念写真に収まっていました。

式典では招待者を代表し石田幸松さんが「私達は4クラス170人で団塊の世代です。今日を迎えられたのは多くの皆様のおかげと感謝します。これからは与えられた環境の中で、精一杯毎日を生きていく覚悟です。それが微力ながら私達のできる最大の貢献だと思います。」と謝辞を述べました。

高齢者の皆さん、これからも豊かな経験と知識でご指導をお願いいたします。



88歳を代表して吉野さんに慶祝状贈呈



## 戦没者の冥福祈る ～川場村戦没者追悼式～

10月18日(水)、川場村文化会館において戦没者追悼式が行われました。

4年に一度開催される式典には、遺族及び関係者が参列し、外山村長、遺族代表者らにより忠霊塔から御霊が運ばれ、祭壇にお燈明が灯されました。

外山村長が「大戦によって亡くなられた英霊に対し、深く追悼の誠を捧げます」と追悼の言葉を述べた後、集まった参列者が戦没者の冥福を祈り献花を行い、平和への思いを新たにしました。



## 百歳を祝い、慶祝状

10月22日に乗原ひさ子さんが百歳の誕生日を迎えられました。ひさ子さんは大正12年生まれ。大正、昭和、平成、令和と激動の時代を力強く生きぬいてきました。

10月25日(水)、外山村長、小菅議長、小林社会福祉協議会長がひさ子さんが入所されている川場春光園を訪問、長寿をお祝いし慶祝状の贈呈式が行われ、お祝いの品々が贈られました。日頃施設を訪問されるご家族とも楽しく会話ができ、この日もお元気な様子でした。

ひさ子さん、これからもお健やかに過ごしてください。



## 稲刈り作業 アートの見納め ～田んぼアート保存会「縁人」～

10月7日(土)ふれあい橋の下の田んぼで、川場村田んぼアート保存会・縁人(太田龍之介会長)メンバーによる稲刈りが行われました。今年は、「釣り」をテーマとしたアートでした。今年も、多くの人に作品を目に触れていただくことができました。

前日夜と当日朝の雨によるコンディション不良により、急遽開始時間を午後に延ばしましたが、無事終了することができました。



## 令和5年度 群馬県民スポーツ大会利根郡大会結果

9月23日(土)を中心日に、利根郡各会場において県民スポーツ大会利根郡予選会が開催されました。

川場村スポーツ協会競技部では剣道部、弓道部の優勝をはじめ、各部も健闘いたしました。

11月には県民スポーツ大会が開催されます。日頃より支えていただいている方々に感謝の気持ちを忘れず、優勝を目指して頑張りますので応援よろしくお願いします!

### 【大会結果】

○剣道部	団体	優勝
	個人	3位 林 騰弥さん
○弓道部		1位 吉沢 宏教
○サッカー部		3位
○バレーボール部	男子	2位
	女子	3位



## 生命と財産を守る ～川場村消防団点検～

10月1日(日)、川場村武道館屋内ゲートボール場において、遠藤団長以下139名の川場村消防団員による消防団点検が実施されました。当日は雨天により屋内での開催となり、4年ぶりとなるポンプ操法の披露はできませんでしたが、部隊訓練やラッパ吹奏等を行いました。団員の統一された機敏な行動からは日頃の防火・防災活動に対して万全に備えている様子がうかがえました。



## 弟子入り教室

10月6日(金)川場中学校において、弟子入り教室が開催されました。

この教室は、中学校1年生が地域の方の協力を得て、地域の方々とふれあいながら、様々な芸術や文化的な活動を体験することにより、自分たちの住む川場村のよさを再確認する「川場学」の授業の一環で、今年で5年目になります。



今年は、「絵画部」「手芸部」「フラダンス・マウナ・ケア」「邦楽部・箏KOTO」「春駒チェリーズ」「華道部」の文化協会6団体のみなさんの協力をいただきました。生徒が真剣に取り組んだ1時間半という時間は、あっという間に過ぎてしまいましたが、生徒ひとりひとりにとって大切な時間となったことと思います。

「住み慣れた家で安心して暮らせる村」

かわたんふれあい  
cafe

# あれ、それ、だより

## 令和5年度第1回介護予防サポーター・認知症サポーター合同研修会

10月3日に、ぬまたとね医療・介護連携相談室より講師を招き、厚生労働省が推奨する人生会議について、もしバナゲームというツールを通しグループ内で余命半年の人生会議を行いました。人生会議とは、「自分が大切にしていることや望み、どこでどのような医療やケアを望んでいるかについて、自分自身で前もって考えまた自分の信頼する人たちと話し合うこと」を言います。選択したカードを通じ人生の終わりまでどのように過ごしたいかを話し合いました。サポーター同志で交わす言葉の中に、自分が今まで生きてきた人生が映し出されていました。また、身近に自分のこと、家族のことを考える機会となりました。



## 9月の送迎付きかわたんふれあいカフェと買い物ツアー合同開催

送迎バスが村内を巡り保健センターに集い、ボランティアの方に手伝ってもらいカフェを楽しみ花の飾りを作成した後、ベイシアで買い物を楽しみました。

普段移動手段がなく来られない方など、なかなか会えない方同志で美味しいお茶を飲みながら交流を深めました。

介護予防体操で夕焼け小焼けを歌唱した後、作品と脳トレプリントを持ち帰りました。



## 11月は高齢者虐待防止推進月間 ～介護の不安や 今後の心配ありませんか～

### 高齢者虐待とは

家族や施設職員などの介護者が、暴言や暴力をふるうなど本人の尊厳を冒す行為をさします。「身体的虐待」「心理的虐待」「ネグレクト」「性的虐待」「経済的虐待」の5つに分類され、いかなる理由があっても、これらの行為は認められません。虐待の要因は介護に対する疲れや知識不足などさまざまです。介護に不安がある人や、近所の人の様子に変化を感じたときは、下記まで連絡してください。連絡した人の情報は守られます。

健康福祉課介護保険係 ☎52-2111  
地域包括支援センター ☎50-1425



## 11月19日(日)かわたんふれあいカフェ in川場社協が開催されます!

送迎付きの認知症カフェ、かわたんふれあいカフェ。移動手段等がなく、普段は来られない方など多くの方の参加申込をお待ちしています。

参加申込・お問い合わせは下記までお願いします。  
※25人定員のため、申し込みをお願いします。

川場村社会福祉協議会 ☎52-1122  
地域包括支援センター ☎50-1425

かわたんふれあいカフェ  
**11月19日(日)** 9時半～11時半  
川場社協 送迎付

### 今月の脳トレさぷり

問1 □に漢字を入れて四字熟語を完成させましょう

問2 □に入る漢字はなんでしょう

①色□是空

霜

②諸行□常

年 □ 末

③天衣無□

並

自 2 刷 製 2 冊 ② ① 1 刷 : 景



10月1日(日)から  
 図書の整理により利用  
 ができなくなっていた  
 図書室ですが、11月  
 6日(月)の役場新庁舎  
 等の開庁に伴い、今後  
 は新しくできる「川場  
 村むらの学習館」内の  
 学習室にて図書の閲覧  
 が可能となります。学  
 習室を積極的にご活用  
 ください。

**学習室の開館時間について**  
**水・木・金曜日は午後9時まで  
 開館しています！**  
**土・日曜日も開館しています！**

**【開館時間】**

月・火・土・日 午前10時～午後6時  
 水・木・金 午前10時～午後9時

**【休館日】**

- ・ 祝日
- ・ 年末年始 (12月28日(木)～1月3日(水))

**地域おこし協力隊**



**鳥羽 (雄)** こんにちは！ラーメン絶対つけ麺派♪ゲスト  
 ハウス【ゆびとや】の鳥羽雄です◎

さて、この夏からゆびとやではBBQプランな  
 るものをお客様にお勧めさせていただいております♪

ご宿泊の方にゆびとや目の前の畑の一部にてBBQを  
 するための道具をレンタルさせていただいております。

ねらいとしては目の前の畑で採れた作物をその場で  
 採ってすぐに焼く！ような楽しみ方をして頂きたかった  
 のですが、今年の夏の暑さで作物が思ったように育たず、  
 お野菜を採っていただくプランは中止となりました。。涙

しかし、お客様には食材をご用意頂くだけでBBQが  
 すぐできるようになり、天気の良い日に夕方くらいに  
 チェックインしていただき、日が落ちるまで楽しんで  
 もらっています◎

中には小雨の中される猛者もおられました笑

ご宿泊の方のみならず村民の皆様もご利用いただけ  
 ますのでぜひお問い合わせください☆

道具はひとつからのレンタルも可能ですので、下見  
 に来ていただいてももちろんオッケーです♪

～ご利用の際はメールかお電  
 話にて～

村内でも早めに落ちる夕日  
 を見ながら火を囲んでのパ  
 ーティーをぜひお楽しみください。



**鳥羽 (美)** こんにちは。ゲストハウス【ゆびとや】の鳥  
 羽美奈です。

稲刈りが始まると村内の景色が大きく変わっ  
 ていき一抹の寂しさを覚えます。

そんな中、悠湯里庵様との共同企画のプランで稲刈  
 り体験を開催いたしました。

悠湯里庵様とは5月に代掻き(どろんこ大会)、田植え、  
 10月に稲刈り体験、12月にしめ縄作りと田園体験を通  
 して川場村の自然を感じていただけるイベントを開催  
 しており、今年で2年目です。

稲刈り体験は年齢層も幅広く、初めて鎌を握る小  
 さなお子様も親御様に付き添われて一緒に参加されてい  
 ました♪

稲刈りからはざ掛けまでの体験でしたが、皆さまとて  
 も楽しまれ、特にお子様たちは「もっとやりたい！」と、  
 1時間で稲干し台1本が埋まってしまうほどでした。  
 人数が多いと楽しいし早いですね☆

12月は刈り取った稲  
 を使ってのしめ縄作りで  
 す。ご宿泊の方でなく  
 てもご参加いただけます  
 で、お問い合わせくださ  
 いね☆



## 全国一斉「女性の人権ホットライン」強化週間について

前橋地方方法務局人権擁護課  
(☎027-221-4466(代表))

法務省及び全国人権擁護委員連合会では、11月15日(水)から同月21日(火)までの一週間を「女性の人権ホットライン強化週間」として、夫・パートナーからの暴力やストーカーなど、女性の人権に関する相談・悩みごとについての電話相談窓口の受付時間を延長します。

「女性の人権ホットライン」専用電話番号は

ゼロナナゼロのハートライン  
全国共通 **0570-070-810**

※ I P 電話からは接続できません。

強化週間中の受付時間は、

平日は午前8時30分から午後7時まで

土曜日・日曜日は午前10時から午後5時まで

※通常の受付時間は、平日の午前8時30分から午後5時15分までです。

対応は人権擁護委員と法務局職員が当たり、秘密は固く守ります。

## 沼田税務署からのお知らせ 令和5年分決算説明会のご案内

沼田税務署では、青色申告会のご協力をいただき説明会を開催いたしますので、この機会に是非ご参加くださいますようご案内いたします。

**会場** 沼田税務署 1階会議室

**日程** 事業所得を有する青色申告者向け

令和5年12月12日(火)

午後1時30分～午後3時30分

農業所得を有する青色申告者向け

令和5年12月13日(水)

午後1時30分～午後3時30分

白色事業所得者等向け

令和5年12月14日(木)

午後1時30分～午後3時30分

**申込み** 事前予約制となっておりますので、令和5年12月8日(金)午後4時までに電話でご予約ください。

なお、定員に達した場合には、ご希望に添えない場合がありますのであらかじめご了承ください。

**連絡先** 沼田税務署 記帳指導担当

☎22-2133 (ダイヤルイン)

## スポーツ推進講習会の開催について

教育委員会事務局 生涯学習係 (☎52-3458)

川場村スポーツ推進委員会では村民の皆さまにスポーツをする機会を増やしていただくために、継続的に「スポーツ推進講習会」と題して川場中学校の体育館を開放していく予定です。

内容としては、バドミントン、卓球、パドルテニス、スポレック、ミニバレーといったスポーツを中心に行っています。要望があれば、その他の競技も行う予定です。仲良くわいわい家族や友達と一緒に汗を流しましょう。

### ○スポーツ推進講習会開催予定

- ・毎週水曜日 午後7時より 川場中学校体育館 (11月は11/8、11/15、11/22、11/29に行います)
- ・参加費無料・申込み等は不要
- ・参加するには運動のできる服装、室内履きの持参をお願いします。

## 上州武尊山スカイビュートレイルが開催されました

9月23日、24日に川場村をスタート・ゴールとし、第9回上州武尊山スカイビュートレイルが開催されました。

128kmと80kmの2部門の開催で約800名の選手が武尊山を舞台にレースを繰り広げました。

みなさまの御理解、御協力のもと盛大に開催することができました。大変ありがとうございました。

**問合せ**：NPO法人 上州武尊山スカイビュートレイル

☎070-4476-4565



川場村文化祭において  
“福祉バザー”を開催いたします

令和5年11月23日(木)  
午前9時30分～

(品物が売り切れ次第終了いたします)

川場村体育館前駐車場にて

つきましては、ご家庭で眠っている品物がございましたら一品以上ご寄付いただけますと幸いです。(生野菜・古着等はご遠慮させていただきます)

11月12日(日)の午前中に各地区集会場において品物の収集を予定しておりますので、11月11日(土)までに区長さん・班長さんへお届けいただけますようお願いいたします。

※11月13日(月)以降は、直接社協までご持参ください。

皆さまのご協力を心よりお願い申し上げます。  
バザーの収益は、ボランティアや地域福祉等の活動資金として活用させていただきます。  
皆さまお誘いあわせのうえご来場ください。  
お待ちしております。

実施主体・お問合せ 川場村社会福祉協議会  
☎0278-50-1122

犬や猫を正しく飼いましょう

飼い主のモラルの低下から、犬や猫の飼い方に関する苦情が多く寄せられています。

ルールとマナーを守り、周りに迷惑を掛けないように愛情を持って飼いましょう。

<犬を放し飼いにしない>

犬は繋ぐか檻の中や室内で飼いましょう。散歩にはリード(引き綱)を必ず付けましょう。

<散歩のマナーを守り、環境美化に努めましょう>

散歩には袋やシャベルを携帯し、「ふん」は必ず持ち帰り、おしっこをした場所には水を掛けて薄めましょう。

<鳴き声・悪臭にご用心>

鳴き声などで近所に迷惑を掛けないように適度な運動をさせ、無駄に吠えないようにしつけましょう。

飼っている場所も清潔にしましょう。

<犬や猫を捨てないで>

十分考えてから飼い、子犬や子猫が生まれても育てられないと分かっているときは飼い主の責任で去勢や不妊手術を受けさせましょう。

動物を捨てたり、虐待などした場合は「動物の愛護及び管理に関する法律」により処罰されます。

<近隣の犬や猫の相談>

犬や猫に関する相談は、群馬県動物愛護センター(☎0270-75-1718)までお問い合わせください。

献血のお礼

健康福祉課 健康保険係

10月19日(木)川場村保健センター前で実施した献血におきまして、多くの方々のご協力をいただきました。お忙しい中、献血にご協力くださった皆様のご厚意に、心より感謝申し上げます。

また、下記のとおり今回の実施結果をご報告いたします。

申込者：42名

実施者：39名

(400ml献血者36名、200ml献血者3名)

※医療機関からの血液の需要は400ml献血が主流となっております。200ml献血をお断りする場合がございますが、今後も多くの皆様に足を運んでいただきたいと思います。

引き続きのご支援ご協力をよろしくお願いいたします。

短歌

水引の長き花穂の花粒の

紅に雫の連なりており(新かな)

桑原 謙一

燃ゆるごと田の畦を染め連なりて

稲刈り最中に曼珠沙華咲く

星野 敏子

女郎花の枯れゆくさまに季はうつり

はや肌寒き瑞穂の秋よ

新木 節子

「もう打った」ワクチン接種があいさつに

コロナ禍四年もう七回目

林 郁男

小さき児のかはゆきお手は止まらない

葡萄の一房またたく消ゆる

田口 満保

さやかなる月の光を身に受けて

あれこれ想ふ吾の終末

保坂 スミ

11月 健康ガイド



やんちゃクラブ・母子健康相談

11月7日(火) 9時30分～12時

対象 乳幼児と保護者

子育てサロン

11月9日(木) 10～12時

対象 乳幼児と保護者

子育て教室

11月16日(木) 9時30分～11時30分

対象 幼児と保護者

場所：下記は全て保健センター 問合せ：健康福祉課 健康保険係(☎内線165)

2歳6ヶ月児歯科検診

11月21日(火) 12時10分～12時30分受付

対象 令和3年1月～4月生まれ

1歳6ヶ月児健康診査

11月21日(火) 12時30分～12時50分受付

対象 令和4年1月～4月生まれ

★子育て教室の開催場所が、かわば森のこども園になります。

直接こども園にお越しください。

ご不明な点は、健康福祉課 健康保険係(☎内線165)までご連絡ください。

11月の主な行事予定

	消防団防火査察
10日(金)	農業委員会総会
23日(木・祝)	川場村文化祭 かわば花火大会
28日(火)	区長定例会

今月が納期です

国民健康保険税 第5期

学童クラブ保育料 (10月分)

納付期限 11月30日(木)



忘れずに納付しましょう。村税の納付について  
口座振替の方は残高の確認をお願いします。  
期限までに納付しないときは、延滞金を徴収します。  
※延滞金額は納期限の翌日から納付の日までの日数に応じ、年8.7%（納期限の翌日から1ヶ月を経過する日までの期間においては年2.4%）の割合で計算した額。

表紙の写真

9月30日(土)に行われた「こども園運動会」。笑顔あふれる親子種目！でっかいパンツをバトン代わりに親子で仲良く足を通して一生懸命走りました。転んでもすぐに立ち上がり笑顔で走りきりました！



編集後記

暑さも落ち着き、秋らしい過ごしやすさを感じる日も多くなりました。暑い日も長く続き、例年この時期見頃を迎える紅葉の名所でも未だ緑の葉をつけているのだから。日本の四季も今後変化があるのでしょうか。変化といえば、この11月で新しい役場が完成となります。役場の現庁舎は長い間村民に定着してきた場所であり、皆様にとっても役場新庁舎への移転というのは大きな変化ですね。

人口と世帯

- 世帯数/1,128世帯(+1)
  - 人口/3,079人(+3)
  - 男/1,470人(-1)
  - 女/1,609人(+4)
- 令和5年9月末現在

わがやのアイ♡ド♡ル



新木 千絢 ちゃん  
ちあや  
令和2年10月19日生/門前

こんにちは！ちあやだよ。  
みんなからは「ちあちゃん」って呼ばれているよ！  
来年度からこども園に通うんだ。  
おうちでは、お姉ちゃんの結葉と伊織と一緒にパズルをしたり、お庭でキックボードをしたりして遊んでるよ！  
あとね、トム&ジェリーが大好きなんだ。  
みんな、お友達になってくれると嬉しいな。

こんにちは。愛斗です！  
みんなからは「あいくん」って呼ばれてるよ！  
最近パパと野球をして遊んでるよ！投げるより、打つ方が大好き♪  
恥ずかしがり屋でママの後ろに隠れちゃう事もあるけど、こども園で見かけたら声かけてね☆  
みんな仲良くしてね♪



吉澤 愛斗 くん  
あいと  
令和2年11月6日生/生品

こども園のおともだち

そら組のお友達を紹介していくよ！

こども園には絵本や紙芝居がいっぱい！おはなしを聞くと色々な気持ちになったり、色々な世界の気分を味わえたい面白いんだ！



かたぎり かんじゆ くん



とべ はるき くん

戸籍の窓口 9月1日～9月30日

うぶごえ 1件  
氏名 保護者 地区  
角田 尊 拓郎 谷地

おくやみ 1件  
氏名 年齢 地区  
今井 ひろ子 96歳 川場湯原

たかさご 1件  
氏名 地区  
高橋 拓馬 天神  
星 麻衣香 富岡市



※掲載を希望する方は、届出の際に申し出てください。